

REGIONE PIEMONTE  
PROVINCIA DI TORINO



COMUNE DI PIOSSASCO  
VARIANTE STRUTTURALE AL P.R.G.C.



PROGETTO DEFINITIVO

Tav. P1: Planimetria sintetica del P.R.G.C.

scala 1:25000

File: tav P1.apr

aggiornamento cartografico: Giugno 2007

Progetto: dott. arch. Sergio CAVALLO- S.T.A. ISESCO 2

dott. arch. Renato VEZZARI

Collab. : dott. arch. Alessia DI LUNA  
dott. arch. Anna UGHETTO

Con la consulenza e collaborazione:  
dott. arch. Maurizio FODDAI - U.T. Comune di Piovascico

Linee di indirizzo: Delib. C.C. n° 34 del 26-06-2001

Progetto Preliminare: Delib. C.C. n° 43 del 15-09-2003

Progetto Definitivo: Delib. C.C. n° 53 del 24-09-2004

Riadozione Progetto Preliminare: Delib. C.C. n° 3  
del 05-02-2007

Riadozione Progetto Definitivo:

Giugno 2007

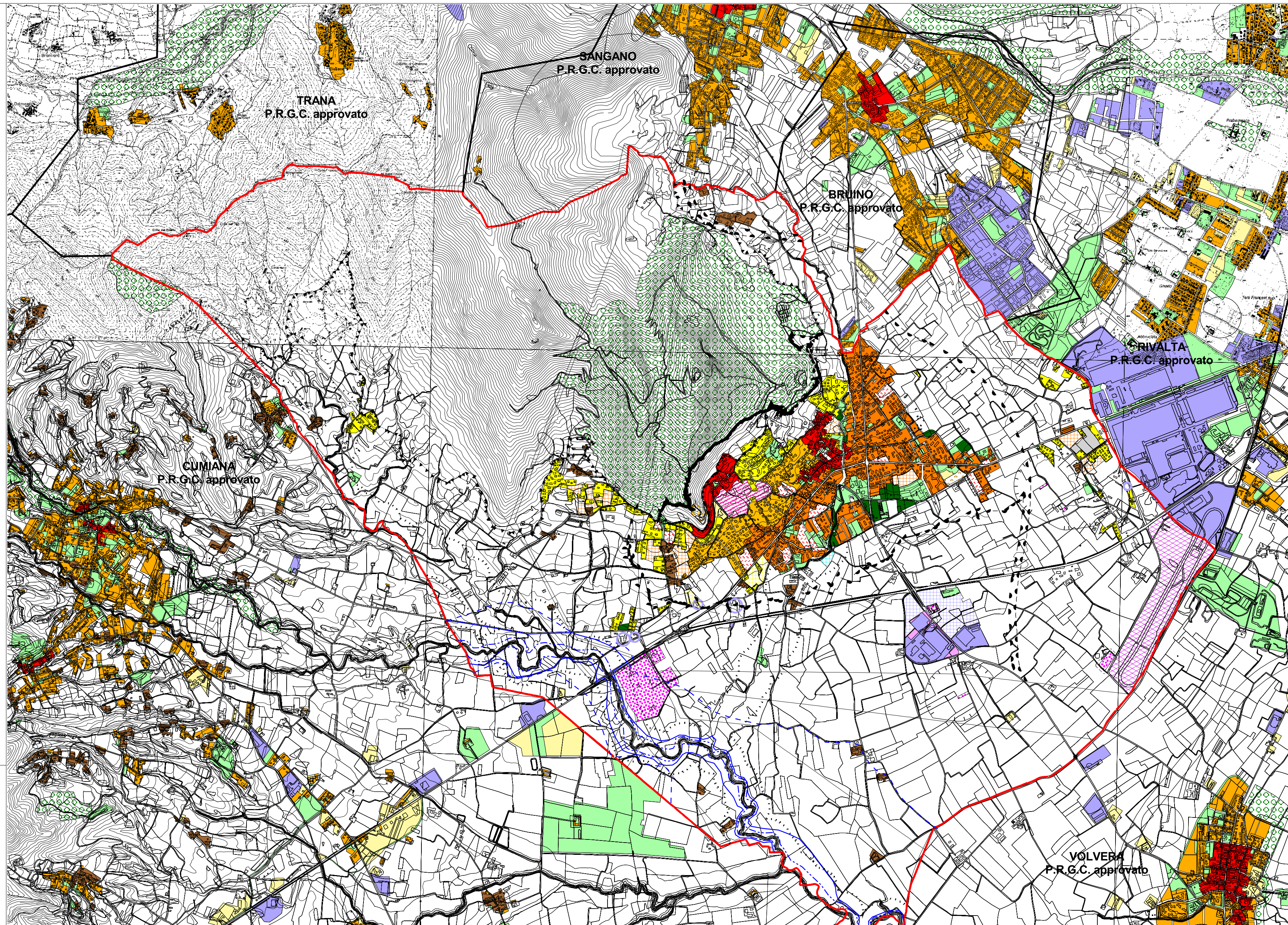

LEGENDA

- Area a destinazione agricola (art.20/1)
- Nuclei di origine agricola (art. 20/2)
- Centri storici (art.20/4)
- Residenziale consolidata a alta densità (art. 20/6)
- Residenziale consolidata a media densità (art. 20/7)
- Residenziale consolidata ad bassa densità (art. 20/8)
- Residenziale di completamento a media densità (art. 20/9)
- Residenziale di nuovo impianto (art. 20/10)
- Residenziale e terziaria di completamento (art. 20/12a)
- Residenziale e terziaria di nuovo impianto (art. 20/12b)
- Terziario in ambito storico (art. 20/13a)
- Terziario esistente (art. 20/13b)
- Terziario di completamento (art. 20/14)
- Terziario di nuovo impianto (art. 20/15)
- Area produttiva esistente (art. 20/16)
- Area produttiva esistente da trasformare (art. 20/17)
- Area produttiva in progetto (art. 20/18)
- Insediamenti produttivi in zona impropria (art. 20/19)
- Servizi industriali esistenti (art. 20/20)
- Servizi pubblici esistenti (art. 20/20)
- Servizi pubblici in progetto (art. 20/20)
- Impianti sportivi privati (art. 20/23)
- Area di pregio ambientale-documentario (art. 20/21)
- Orti urbani (art. 20/1bis)
- Impianti tecnologici (art. 20/22)
- Confini comunali