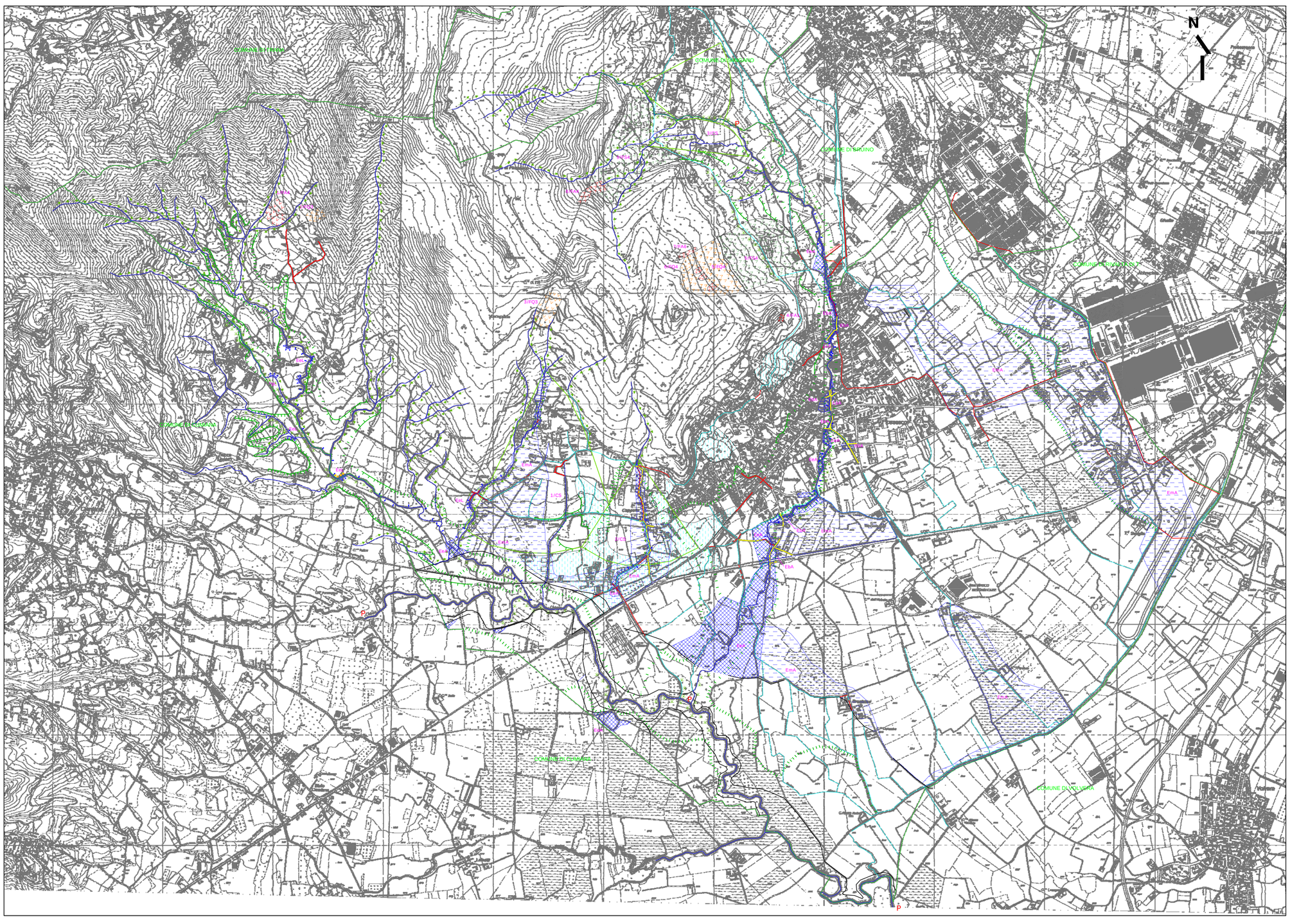

dr. Almo Olmi
Studio di Geologia
V. S. Anselmo 2 10125 Torino - Tel/Fax 0116663179

COMUNE DI PIOSSASCO

PIANO REGOLATORE GENERALE COMUNALE

STUDIO GEOLOGICO
per l'adeguamento degli elaborati geologico-tecnici
secondo i criteri della Circolare P.G.R. 8 maggio 1996 n. 7/LAP
e per le verifiche di compatibilità
con il Piano stralcio per l'Assetto Idrogeologico
adottato dall'Autorità di Bacino del Fiume Po in data 26 aprile 2001

TAV. N° 2
1:10.000

CARTA GEOMORFOLOGICA

Redatta sulla base della C.T.R. in scala 1:10.000, dai rilievi originali sulla base della C.T.P. in scala 1:5.000, effettuati nel periodo settembre-novembre 2000 ; Rilevamento: G. Paulasso, E. Tosco - Revisione ed elaborazione grafica: A. Olmi

Elaborato adottato con delibera del C.C. n. _____ del _____

Legenda

Limiti comunali

Corsi d'acqua — *naturali* — *artificiali* — *tombature*

Corsi d'acqua pubblici soggetti a fascia di rispetto ex art. 96 R.D. 523/04 P P

Forme e processi dovuti alla dinamica di versante

di crollo — *di scorrimento* — *di colamento*

Frane attive

Frane quiescenti

Frane stabilizzate

Forme e processi dovuti alla dinamica delle acque superficiali

Conoide alluvionale non attivatosi recentemente (pendenza fra 2 e 10 %)

Orlo di terrazzo di altezza:
da 0 a 1 m — da 1 a 2 m — da 2 a 5 m — da 5 a 10 m — oltre 10 m

Sponda in erosione

Lato di eventuale tracimazione

Tratto d'alveo in erosione

Tratto d'alveo in dissesto idrogeologico

Tratto d'alveo con vegetazione infestante

Zona di ritenzione idrica

Aree interessate da fenomeni alluvionali caratterizzati da energia e/o altezza idrica:

molto elevata

elevata

media

N.B. I codici di colore magenta associati ai processi, con schema N/ABn, significano:
N = numero progressivo della scheda descrittiva allegata alla relazione;
ABn = codice di riferimento alla *Legenda Regionale* (D.G.R. 15/07/02 n. 45-6656).

Danni alle strade correlati ad eventi alluvionali, registrati o temuti

Strade interrotte e danneggiate nell'evento del novembre 1994

Altre strade ritenute soggette ad interruzioni e danneggiamenti

PAI - Delimitazione delle Fasce Fluviali - Addendum 2, T. Chisola

Limite della fascia fluviale A

Limite della fascia fluviale B

Limite della fascia fluviale C